



Centro Affidi Zona Fiorentina Sud-Est

Conferenza dei Sindaci Zona Fiorentina Sud-Est

Bagno a Ripoli	Pontassieve
Barberino Val d'Elsa	Reggello
Figline Incisa Valdarno	Rignano sull'Arno
Greve in Chianti	Rufina
Impruneta	San Casciano Val di Pesa
Londa	San Godenzo
Pelago	Tavarnelle Val di Pesa

Centro Affidi Zona Fiorentina Sud-Est
Via Pian di Grassina, 10 Loc. Grassina
50012 Bagno a Ripoli (FI) tel. e fax 055 645093
centroaffidi@comune.bagno-a-ripoli.fi.it

Il Centro Affidi

Il servizio è nato nel 2001 da una condivisione unitaria tra le Amministrazioni Comunali della Zona, la A.S.L. e con la collaborazione dei Gruppi/ Associazioni di famiglie affidatarie del territorio. Il Centro Affidi della Zona Fiorentina Sud-Est è gestito da aprile 2017 dall'Istituto degli Innocenti di Firenze.

- ◆ Promuove la cultura dell'affidamento familiare e dell'accoglienza, fornisce consulenza e supporto ai Servizi Territoriali, affianca e sostiene le famiglie affidatarie
- ▲ Attua iniziative di sensibilizzazione e promuove forme di collaborazione con i Servizi Territoriali al fine di avvicinare la popolazione all'istituto dell'Affidamento Familiare
- ◆ Predisporre percorsi di informazione, formazione individuale e/o di gruppo riguardo agli aspetti giuridici, sociali e psicologici per le persone che si avvicinano all'affidamento. Sostiene e segue le famiglie affidatarie prima e durante l'affido
- Collabora con i Servizi Territoriali nell'abbinamento bambino-famiglia affidataria e nella predisposizione e verifica del progetto di affido.

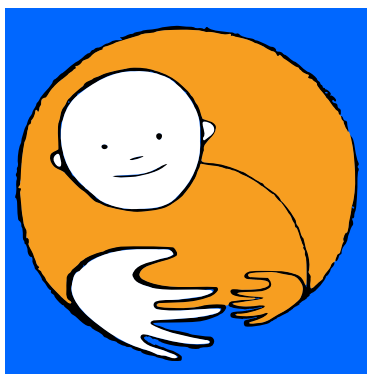

Che cos'è l'Affidamento Familiare

L'affidamento familiare è un servizio di sostegno alla famiglia in difficoltà, un intervento "a termine" di aiuto concreto attraverso l'accoglienza di un bambino in un nuovo nucleo familiare che si impegna ad assicurare una risposta ai suoi bisogni educativi e affettivi e, allo stesso tempo, permette alla famiglia naturale di risolvere i propri problemi, così da poterlo riaccogliere. Le principali caratteristiche dell'affidamento sono: la temporaneità; il mantenimento dei rapporti con la famiglia d'origine; la previsione del rientro del minore nella famiglia d'origine.

Quanto dura l'Affidamento familiare

La legge 149/01 prevede per l'affidamento un periodo massimo di due anni prorogabili dal Tribunale per i minorenni in base alle esigenze del minore e al tipo di sostegno necessario per superare le difficoltà che hanno portato al suo allontanamento dalla famiglia. Si tratta comunque di un intervento "a termine" che può essere progettato per periodi brevi, medi o lunghi e che ha come obiettivo prioritario il rientro in famiglia.

Chi può dare disponibilità all'affidamento

Gli affidatari possono essere: coppie con o senza figli, sposate o conviventi, persone singole, senza vincoli di età rispetto al bambino affidato. Requisiti principali: uno spazio nella propria vita e nella propria casa per accogliere un'altra persona; la disponibilità affettiva e la volontà di accompagnare per un pezzo di vita un bambino o un ragazzo aiutandolo a sviluppare le sue potenzialità e valorizzando le sue risorse; la consapevolezza della presenza e dell'importanza della famiglia di origine nella vita del bambino.

L'equipe del Centro Affidi

L'equipe del Centro Affidi è formata da un'assistente sociale e una psicologa che si avvalgono del supporto di un gruppo tecnico di coordinamento e delle competenze formative specifiche fornite dall'Istituto degli Innocenti. L'equipe effettua colloqui di conoscenza con le famiglie disponibili all'affidamento per rispondere alle necessità del minore. Le persone interessate ad avere informazioni possono rivolgersi al Centro Affidi.