



**ALLEGATO A**

**Costituzione del catasto delle aree percorse dal fuoco ai sensi dell'art. 10 della L. 353/2000 e dell'art. 75 bis della L.R. 39/2000 / approvazione dell'elenco definitivo dei terreni interessati**

**Elenco definitivo delle aree percorse dal fuoco- anni 2008-2018**

Il Responsabile del Procedimento  
Arch. Fiorella Mangiacavalli

"Documento informatico firmato digitalmente ai sensi del T.U. 445/2000 e del D.Lgs 82/2005 e rispettive norme collegate, il quale sostituisce il documento cartaceo e la firma autografa"

Regione TOSCANA Provincia FIRENZE  
Comune BAGNO A RIPOLI  
Località VIA DI PULICCIANO

Data incendio 18/08/2008

Superficie boschiva percorsa dal fuoco (Ha) 00.00.11

Superficie non boschiva percorsa dal fuoco (Ha) 00.00.00

Di cui superficie pascoliva percorsa dal fuoco (Ha) 00.00.00

Totale superficie percorsa dal fuoco (Ha) 00.00.11

### Lista delle particelle interessate

Codice Nazionale	Foglio	Particella	Sub	Allegato	Sviluppo	Superficie in mq	
						Percorsa	Totale
A564	59	00070	0	0	0		



Nota: le particelle percorse dal fuoco sono state individuate mediante sovrapposizione GIS fra i rilievi delle aree boschive o pascolive percorse dal fuoco effettuati dall'Arma dei Carabinieri - Comando Unità per la Tutela Forestale, Ambientale e Agroalimentare e la mappa catastale elaborata del Centro Regionale Servizi Catastali (GISca)

Regione	TOSCANA	Provincia	FIRENZE
Comune	BAGNO A RIPOLI		
Località	CERRETO		

Data incendio 21/08/2008

Superficie boschiva percorsa dal fuoco (Ha)	00.08.96
Superficie non boschiva percorsa dal fuoco (Ha)	00.00.00
Di cui superficie pascoliva percorsa dal fuoco (Ha)	00.00.00
Totale superficie percorsa dal fuoco (Ha)	00.08.96

#### Lista delle particelle interessate

Codice Nazionale	Foglio	Particella	Sub	Allegato	Sviluppo	Superficie in mq	
						Percorsa	Totale
A564	61	00048	0	0	0	896	75707



Nota: le particelle percorse dal fuoco sono state individuate mediante sovrapposizione GIS fra i rilievi delle aree boschive o pascolive percorse dal fuoco effettuati dall'Arma dei Carabinieri - Comando Unità per la Tutela Forestale, Ambientale e Agroalimentare e la mappa catastale elaborata del Centro Regionale Servizi Catastali (GISca)

Regione TOSCANA Provincia FIRENZE  
Comune BAGNO A RIPOLI  
Località SORGANE

Data incendio 03/09/2008

Superficie boschiva percorsa dal fuoco (Ha) 00.00.00

Superficie non boschiva percorsa dal fuoco (Ha) 00.10.25

Di cui superficie pascoliva percorsa dal fuoco (Ha) 00.00.00

Totale superficie percorsa dal fuoco (Ha) 00.10.25

### Lista delle particelle interessate

Codice Nazionale	Foglio	Particella	Sub	Allegato	Sviluppo	Superficie in mq	
						Percorsa	Totale
A564	14	00073	0	0	0	980	3527
A564	14	00523	0	0	0	45	12064



Nota: le particelle percorse dal fuoco sono state individuate mediante sovrapposizione GIS fra i rilievi delle aree boschive o pascolive percorse dal fuoco effettuati dall'Arma dei Carabinieri - Comando Unità per la Tutela Forestale, Ambientale e Agroalimentare e la mappa catastale elaborata del Centro Regionale Servizi Catastali (GISca)

Regione TOSCANA Provincia FIRENZE  
 Comune BAGNO A RIPOLI  
 Località VIA DI PULICCIANO

Data incendio 06/09/2008  
 Superficie boschiva percorsa dal fuoco (Ha) 00.08.15  
 Superficie non boschiva percorsa dal fuoco (Ha) 00.02.23  
 Di cui superficie pascoliva percorsa dal fuoco (Ha)  
 Totale superficie percorsa dal fuoco (Ha) 00.10.37

#### Lista delle particelle interessate

Codice Nazionale	Foglio	Particella	Sub	Allegato	Sviluppo	Superficie in mq	
						Percorsa	Totale
A564	60	00023		0	0	145	12720



Nota: le particelle percorse dal fuoco sono state individuate mediante sovrapposizione GIS fra i rilievi delle aree boschive o pascolive percorse dal fuoco effettuati dall'Arma dei Carabinieri - Comando Unità per la Tutela Forestale, Ambientale e Agroalimentare e la mappa catastale elaborata del Centro Regionale Servizi Catastali (GISca)

Regione TOSCANA Provincia FIRENZE  
 Comune BAGNO A RIPOLI  
 Località VIA DI PULICCIANO

Data incendio 13/10/2008  
 Superficie boschiva percorsa dal fuoco (Ha) 00.02.35  
 Superficie non boschiva percorsa dal fuoco (Ha) 00.00.00  
 Di cui superficie pascoliva percorsa dal fuoco (Ha) 00.00.00  
 Totale superficie percorsa dal fuoco (Ha) 00.02.35

#### Lista delle particelle interessate

Codice Nazionale	Foglio	Particella	Sub	Allegato	Sviluppo	Superficie in mq	
						Percorsa	Totale
A564	59	00071		0	0	33	5728
A564	59	00072		0	0	202	7195



Nota: le particelle percorse dal fuoco sono state individuate mediante sovrapposizione GIS fra i rilievi delle aree boschive o pascolive percorse dal fuoco effettuati dall'Arma dei Carabinieri - Comando Unità per la Tutela Forestale, Ambientale e Agroalimentare e la mappa catastale elaborata del Centro Regionale Servizi Catastali (GISca)

Regione TOSCANA Provincia FIRENZE  
 Comune BAGNO A RIPOLI  
 Località TAVARNUZZE

Data incendio 21/06/2009

Superficie boschiva percorsa dal fuoco (Ha) 00.11.82

Superficie non boschiva percorsa dal fuoco (Ha) 00.00.00

Di cui superficie pascoliva percorsa dal fuoco (Ha)

Totale superficie percorsa dal fuoco (Ha) 00.11.82

### Lista delle particelle interessate

Codice Nazionale	Foglio	Particella	Sub	Allegato	Sviluppo	Superficie in mq	
						Percorsa	Totale
A564	72	00028	0	0	0	68	11786
A564	72	00030	0	0	0	41	3697
A564	72	00031	0	0	0	1073	4471



Nota: le particelle percorse dal fuoco sono state individuate mediante sovrapposizione GIS fra i rilievi delle aree boschive o pascolive percorse dal fuoco effettuati dall'Arma dei Carabinieri - Comando Unità per la Tutela Forestale, Ambientale e Agroalimentare e la mappa catastale elaborata del Centro Regionale Servizi Catastali (GISca)

Regione TOSCANA Provincia FIRENZE  
 Comune BAGNO A RIPOLI  
 Località MONDEGGI - V. DI PULICCIANO

Data incendio 24/07/2009  
 Superficie boschiva percorsa dal fuoco (Ha) 00.04.06  
 Superficie non boschiva percorsa dal fuoco (Ha) 00.00.00  
 Di cui superficie pascoliva percorsa dal fuoco (Ha)  
 Totale superficie percorsa dal fuoco (Ha) 00.04.06

#### Lista delle particelle interessate

Codice Nazionale	Foglio	Particella	Sub	Allegato	Sviluppo	Superficie in mq	
						Percorsa	Totale
A564	59	00072		0	0	406	7195
A564	59	00073		0	0	0	30633



Nota: le particelle percorse dal fuoco sono state individuate mediante sovrapposizione GIS fra i rilievi delle aree boschive o pascolive percorse dal fuoco effettuati dall'Arma dei Carabinieri - Comando Unità per la Tutela Forestale, Ambientale e Agroalimentare e la mappa catastale elaborata del Centro Regionale Servizi Catastali (GISca)



Regione TOSCANA Provincia FIRENZE  
 Comune BAGNO A RIPOLI  
 Località CERRETO

Data incendio 25/07/2009  
 Superficie boschiva percorsa dal fuoco (Ha) 00.00.00  
 Superficie non boschiva percorsa dal fuoco (Ha) 00.06.70  
 Di cui superficie pascoliva percorsa dal fuoco (Ha)  
 Totale superficie percorsa dal fuoco (Ha) 00.06.70

### Lista delle particelle interessate

Codice Nazionale	Foglio	Particella	Sub	Allegato	Sviluppo	Superficie in mq	
						Percorsa	Totale
A564	61	00054	0	0	0	662	10705



Nota: le particelle percorse dal fuoco sono state individuate mediante sovrapposizione GIS fra i rilievi delle aree boschive o pascolive percorse dal fuoco effettuati dall'Arma dei Carabinieri - Comando Unità per la Tutela Forestale, Ambientale e Agroalimentare e la mappa catastale elaborata del Centro Regionale Servizi Catastali (GISca)

Regione TOSCANA Provincia FIRENZE  
 Comune BAGNO A RIPOLI  
 Località MONDEGGI - V. DI PULICCIANO

Data incendio 31/07/2009  
 Superficie boschiva percorsa dal fuoco (Ha) 00.16.21  
 Superficie non boschiva percorsa dal fuoco (Ha) 00.00.00  
 Di cui superficie pascoliva percorsa dal fuoco (Ha)  
 Totale superficie percorsa dal fuoco (Ha) 00.16.21

### Lista delle particelle interessate

Codice Nazionale	Foglio	Particella	Sub	Allegato	Sviluppo	Superficie in mq	
						Percorsa	Totale
A564	59	00070		0	0	1621	44705



Nota: le particelle percorse dal fuoco sono state individuate mediante sovrapposizione GIS fra i rilievi delle aree boschive o pascolive percorse dal fuoco effettuati dall'Arma dei Carabinieri - Comando Unità per la Tutela Forestale, Ambientale e Agroalimentare e la mappa catastale elaborata del Centro Regionale Servizi Catastali (GISca)

Regione TOSCANA Provincia FIRENZE  
 Comune BAGNO A RIPOLI  
 Località FONTESANTA

Data incendio 01/09/2009

Superficie boschiva percorsa dal fuoco (Ha) 00.43.07  
 Superficie non boschiva percorsa dal fuoco (Ha) 00.00.00  
 Di cui superficie pascoliva percorsa dal fuoco (Ha)  
 Totale superficie percorsa dal fuoco (Ha) 00.43.07

### Lista delle particelle interessate

Codice Nazionale	Foglio	Particella	Sub	Allegato	Sviluppo	Superficie in mq	
						Percorsa	Totale
A564	51	00050	0	0	0	373	44695
A564	51	00080	0	0	0	462	21940
A564	51	00082	0	0	0	215	13237
A564	51	00083	0	0	0	2079	2416
A564	51	00087	0	0	0	424	6611
A564	65	00015	0	0	0	89	7958
A564	65	00016	0	0	0	590	26222

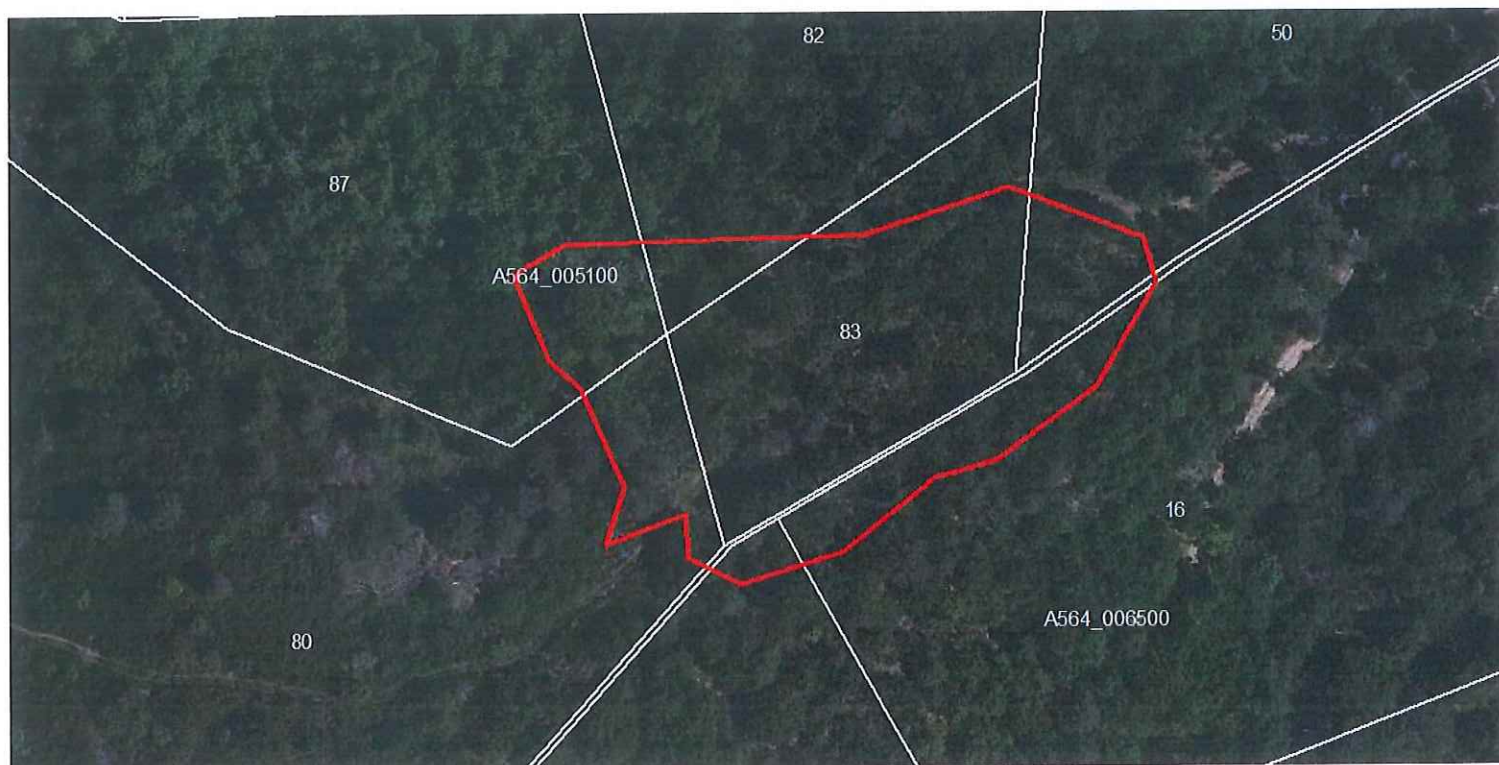

Nota: le particelle percorse dal fuoco sono state individuate mediante sovrapposizione GIS fra i rilievi delle aree boschive o pascolive percorse dal fuoco effettuati dall'Arma dei Carabinieri - Comando Unità per la Tutela Forestale, Ambientale e Agroalimentare e la mappa catastale elaborata del Centro Regionale Servizi Catastali (GISca)

Regione TOSCANA Provincia FIRENZE  
 Comune BAGNO A RIPOLI  
 Località null

Data incendio 22/03/2011

Superficie boschiva percorsa dal fuoco (Ha) 00.00.00

Superficie non boschiva percorsa dal fuoco (Ha) 00.07.55

Di cui superficie pascoliva percorsa dal fuoco (Ha)

Totale superficie percorsa dal fuoco (Ha) 00.07.55

### Lista delle particelle interessate

Codice Nazionale	Foglio	Particella	Sub	Allegato	Sviluppo	Superficie in mq	
						Percorsa	Totale
A564	4	00049		0	0	34	11660
A564	4	00238		0	0	270	16215
A564	4	00243		0	0	338	676
A564	4	00244		0	0	112	466



Nota: le particelle percorse dal fuoco sono state individuate mediante sovrapposizione GIS fra i rilievi delle aree boschive o pascolive percorse dal fuoco effettuati dall'Arma dei Carabinieri - Comando Unità per la Tutela Forestale, Ambientale e Agroalimentare e la mappa catastale elaborata del Centro Regionale Servizi Catastali (GISca)

Regione TOSCANA Provincia FIRENZE  
Comune BAGNO A RIPOLI  
Località LAGO CASTEL RUGGERO

Data incendio 16/09/2011

Superficie boschiva percorsa dal fuoco (Ha) 00.01.43

Superficie non boschiva percorsa dal fuoco (Ha) 00.00.00

Di cui superficie pascoliva percorsa dal fuoco (Ha)

Totale superficie percorsa dal fuoco (Ha) 00.01.43

### Lista delle particelle interessate

Codice Nazionale	Foglio	Particella	Sub	Allegato	Sviluppo	Superficie in mq	
						Percorsa	Totale
A564	73	00008		0	0	1	157862
A564	73	00055		0	0	142	45437



Nota: le particelle percorse dal fuoco sono state individuate mediante sovrapposizione GIS fra i rilievi delle aree boschive o pascolive percorse dal fuoco effettuati dall'Arma dei Carabinieri - Comando Unità per la Tutela Forestale, Ambientale e Agroalimentare e la mappa catastale elaborata del Centro Regionale Servizi Catastali (GISca)

Regione TOSCANA

Provincia FIRENZE

Comune BAGNO A RIPOLI

Località SAN ROMOLO

Data incendio 19/07/2012

Superficie boschiva percorsa dal fuoco (Ha) 00.81.11

Superficie non boschiva percorsa dal fuoco (Ha) 00.64.75

Di cui superficie pascoliva percorsa dal fuoco (Ha)

Totale superficie percorsa dal fuoco (Ha) 01.45.86

### Lista delle particelle interessate

Codice Nazionale	Foglio	Particella	Sub	Allegato	Sviluppo	Superficie in mq	
						Percorsa	Totale
A564	10	00049		0	0	9	177
A564	10	00053		0	0	4076	11779
A564	10	00095		0	0	2772	11006
A564	10	00249		0	0	63	70
A564	10	00250		0	0	81	81
A564	10	00259		0	0	881	921
A564	10	00385		0	0	31	222
A564	10	00390		0	0	430	713
A564	10	00392		0	0	1392	2399
A564	10	00422		0	0	2583	9826
A564	10	00423		0	0	2110	2140
A564	10	00424		0	0	159	576



Nota: le particelle percorse dal fuoco sono state individuate mediante sovrapposizione GIS fra i rilievi delle aree boschive o pascolive percorse dal fuoco effettuati dall'Arma dei Carabinieri - Comando Unità per la Tutela Forestale, Ambientale e Agroalimentare e la mappa catastale elaborata del Centro Regionale Servizi Catastali (GISca)

Regione TOSCANA  
Comune BAGNO A RIPOLI  
Località POGGIO ALBERACCIO

Provincia FIRENZE

Data incendio 22/08/2012

Superficie boschiva percorsa dal fuoco (Ha) 17.57.13

Superficie non boschiva percorsa dal fuoco (Ha)

Di cui superficie pascoliva percorsa dal fuoco (Ha)

Totale superficie percorsa dal fuoco (Ha) 17.57.13

#### Lista delle particelle interessate

Codice Nazionale	Foglio	Particella	Sub	Allegato	Sviluppo	Superficie in mq	
						Percorsa	Totale
A564	6	00057		0	0	9859	14143
A564	6	00058		0	0	1639	1946
A564	11	00033		0	0	107362	270059
A564	11	00049		0	0	8130	19773
A564	11	00051		0	0	16752	98968
A564	11	00052		0	0	20924	21580
A564	11	00053		0	0	4872	16620
A564	11	00054		0	0	2047	5254
A564	11	00056		0	0	4121	7147
A564	11	00070		0	0	220	30962



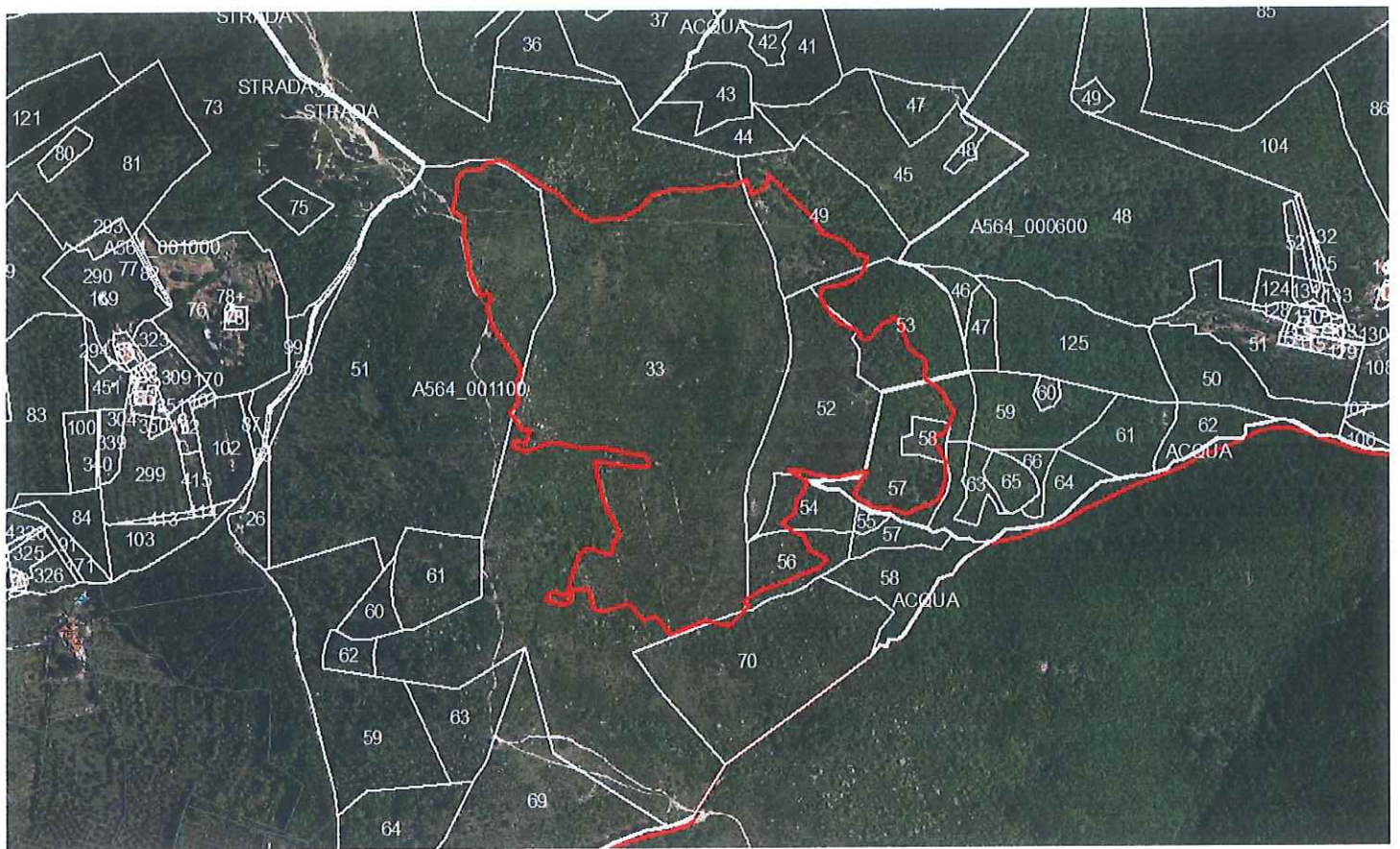

Nota: le particelle percorse dal fuoco sono state individuate mediante sovrapposizione GIS fra i rilievi delle aree boschive o pascolive percorse dal fuoco effettuati dall'Arma dei Carabinieri - Comando Unità per la Tutela Forestale, Ambientale e Agroalimentare e la mappa catastale elaborata del Centro Regionale Servizi Catastali (GISca)

Regione TOSCANA  
Comune BAGNO A RIPOLI  
Località CAPANNUCCIA

Provincia FIRENZE

Data incendio 02/08/2013

Superficie boschiva percorsa dal fuoco (Ha) 00.00.00

Superficie non boschiva percorsa dal fuoco (Ha) 12.00.54

Di cui superficie pascoliva percorsa dal fuoco (Ha)

Totale superficie percorsa dal fuoco (Ha) 12.00.54

### Lista delle particelle interessate

Codice Nazionale	Foglio	Particella	Sub	Allegato	Sviluppo	Superficie in mq	
						Percorsa	Totale
A564	67	00059		0	0	174	2795
A564	67	00071		0	0	17404	17579
A564	67	00075		0	0	13915	13915
A564	67	00076		0	0	3313	3313
A564	67	00135		0	0	5768	5768
A564	67	00346		0	0	11978	11979
A564	67	00348		0	0	12071	14565
A564	67	00385		0	0	107	4005
A564	67	00390		0	0	37	383
A564	67	00417		0	0	13535	17147
A564	67	00419		0	0	1707	30577
A564	67	00421		0	0	5270	12314
A564	67	00427		0	0	6796	6815
A564	67	00429		0	0	4640	15762
A564	67	00431		0	0	1355	3441
A564	67	00468		0	0	377	1726
A564	67	00470		0	0	267	916
A564	67	00472		0	0	14129	14308
A564	67	00473		0	0	1093	1575
A564	67	00474		0	0	0	2622

Regione TOSCANA Provincia FIRENZE  
 Comune BAGNO A RIPOLI  
 Località CAPANNUCCIA

Data incendio 02/08/2013

Superficie boschiva percorsa dal fuoco (Ha) 00.00.00

Superficie non boschiva percorsa dal fuoco (Ha) 12.00.54

Di cui superficie pascoliva percorsa dal fuoco (Ha)

Totale superficie percorsa dal fuoco (Ha) 12.00.54

### Lista delle particelle interessate

Codice Nazionale	Foglio	Particella	Sub	Allegato	Sviluppo	Superficie in mq	
						Percorsa	Totale
A564	67	00475		0	0	765	765
A564	67	00477		0	0	616	976
A564	67	00479		0	0	534	534
A564	67	00480		0	0	406	1620
A564	67	00481		0	0	841	841
A564	67	00482		0	0	1296	2542
A564	67	00487		0	0	926	4846
A564	67	00501		0	0	418	2820

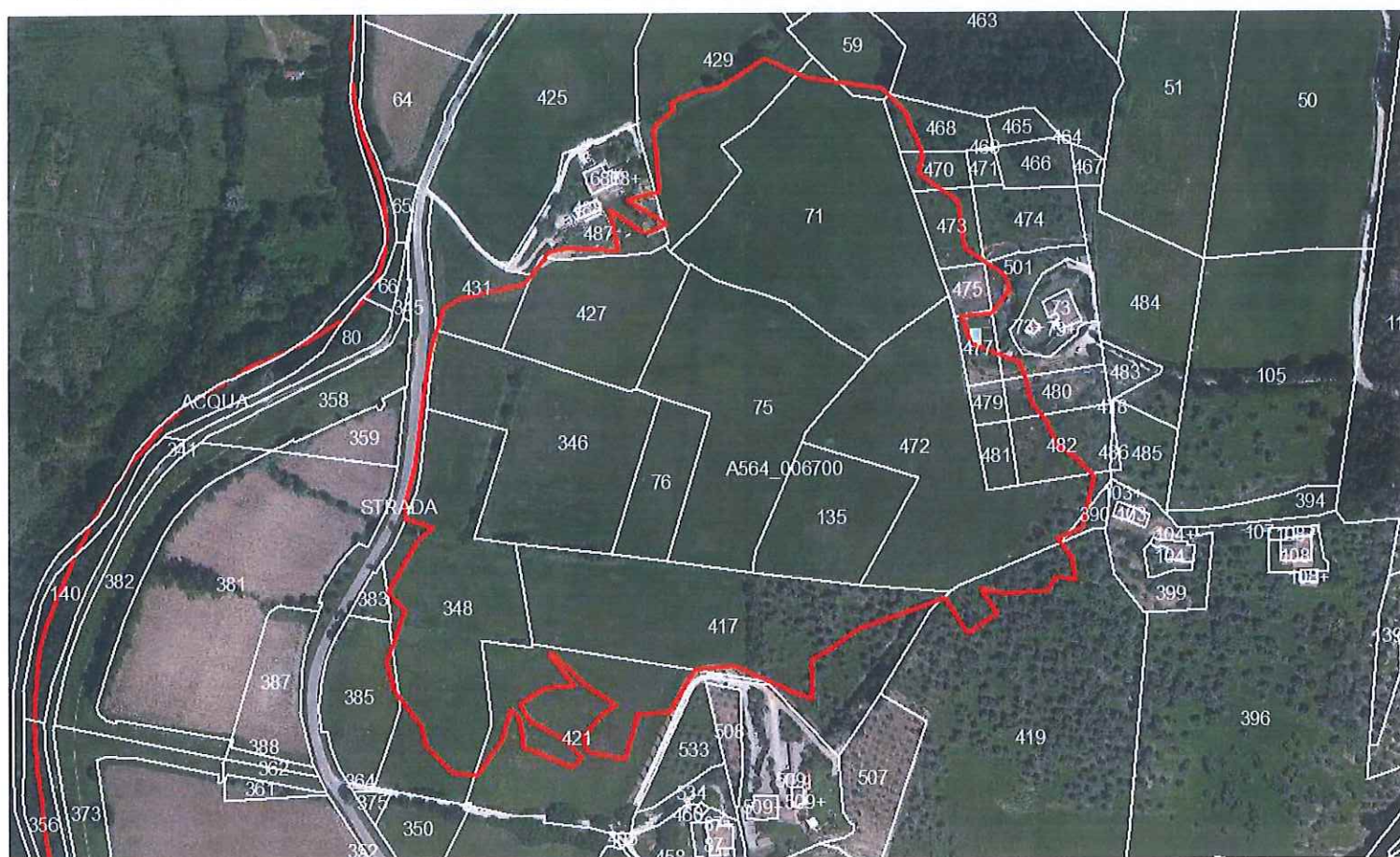

Nota: le particelle percorse dal fuoco sono state individuate mediante sovrapposizione GIS fra i rilievi delle aree boschive o pascolive percorse dal fuoco effettuati dall'Arma dei Carabinieri - Comando Unità per la Tutela Forestale, Ambientale e Agroalimentare e la mappa catastale elaborata del Centro Regionale Servizi Catastali (GISca)

Regione TOSCANA  
Comune BAGNO A RIPOLI  
Località FATTUCCHIA

Provincia FIRENZE

Data incendio 18/08/2013

Superficie boschiva percorsa dal fuoco (Ha) 00.52.07

Superficie non boschiva percorsa dal fuoco (Ha) 01.46.65

Di cui superficie pascoliva percorsa dal fuoco (Ha)

Totale superficie percorsa dal fuoco (Ha) 01.98.72

### Lista delle particelle interessate

Codice Nazionale	Foglio	Particella	Sub	Allegato	Sviluppo	Superficie in mq	
						Percorsa	Totale
A564	28	00059		0	0	4888	25408
A564	28	00367		0	0	10210	30835
A564	28	00369		0	0	3457	4090
A564	28	00371		0	0	1316	4106



Nota: le particelle percorse dal fuoco sono state individuate mediante sovrapposizione GIS fra i rilievi delle aree boschive o pascolive percorse dal fuoco effettuati dall'Arma dei Carabinieri - Comando Unità per la Tutela Forestale, Ambientale e Agroalimentare e la mappa catastale elaborata del Centro Regionale Servizi Catastali (GISca)

Regione TOSCANA Provincia FIRENZE  
Comune BAGNO A RIPOLI  
Località OSTERIA NUOVA

Data incendio 24/07/2016

Superficie boschiva percorsa dal fuoco (Ha) 00.00.00

Superficie non boschiva percorsa dal fuoco (Ha) 00.07.81

Di cui superficie pascoliva percorsa dal fuoco (Ha)

Totale superficie percorsa dal fuoco (Ha) 00.07.81

### Lista delle particelle interessate

Codice Nazionale	Foglio	Particella	Sub	Allegato	Sviluppo	Superficie in mq	
						Percorsa	Totale
A564	50	00066		0	0	19	9784
A564	50	00224		0	0	763	58355

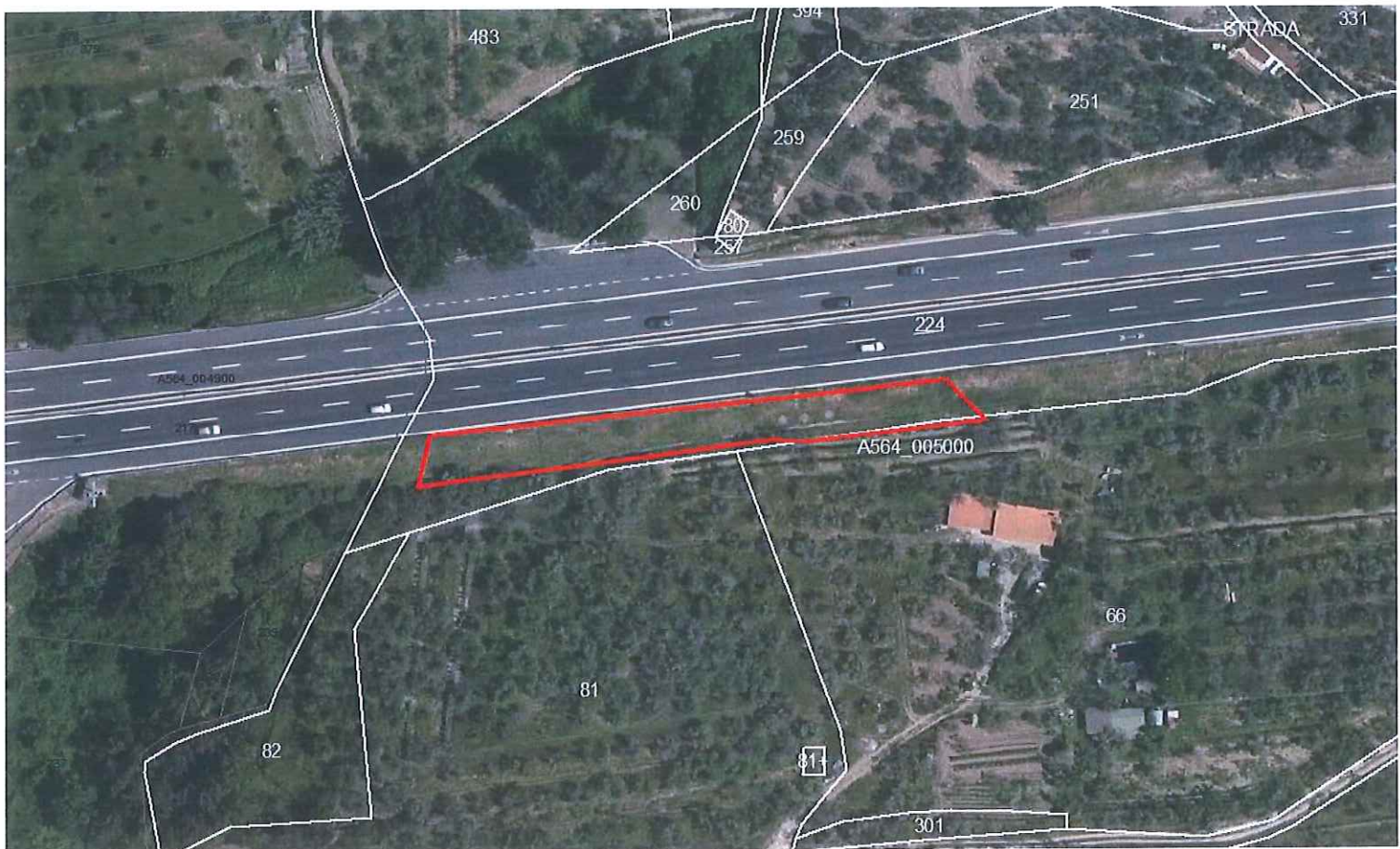

Nota: le particelle percorse dal fuoco sono state individuate mediante sovrapposizione GIS fra i rilievi delle aree boschive o pascolive percorse dal fuoco effettuati dall'Arma dei Carabinieri - Comando Unità per la Tutela Forestale, Ambientale e Agroalimentare e la mappa catastale elaborata del Centro Regionale Servizi Catastali (GISca)

Regione TOSCANA Provincia FIRENZE  
 Comune BAGNO A RIPOLI  
 Località BORRO DI TIZZANO

Data incendio 24/08/2016  
 Superficie boschiva percorsa dal fuoco (Ha) 00.00.15  
 Superficie non boschiva percorsa dal fuoco (Ha) 00.00.38  
 Di cui superficie pascoliva percorsa dal fuoco (Ha) 00.00.38  
 Totale superficie percorsa dal fuoco (Ha) 00.00.53

#### Lista delle particelle interessate

Codice Nazionale	Foglio	Particella	Sub	Allegato	Sviluppo	Superficie in mq	
						Percorsa	Totale
A564	26	00017		0	0	2	5769
A564	26	00152		0	0	51	17076

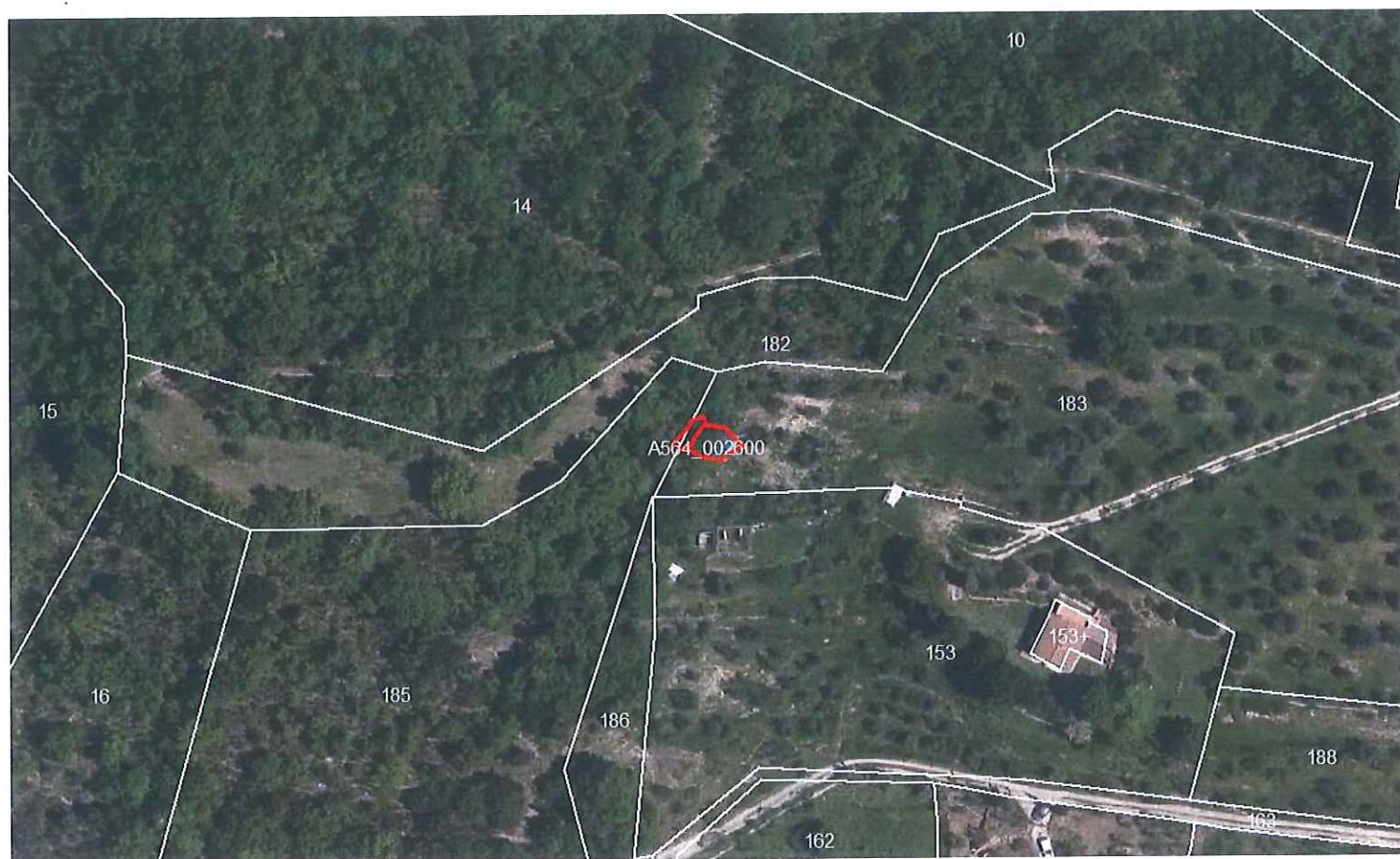

Nota: le particelle percorse dal fuoco sono state individuate mediante sovrapposizione GIS fra i rilievi delle aree boschive o pascolive percorse dal fuoco effettuati dall'Arma dei Carabinieri - Comando Unità per la Tutela Forestale, Ambientale e Agroalimentare e la mappa catastale elaborata del Centro Regionale Servizi Catastali (GISca)

Regione TOSCANA Provincia FIRENZE  
 Comune BAGNO A RIPOLI  
 Località POGGIO ALBERACCIO

Data incendio 28/08/2016  
 Superficie boschiva percorsa dal fuoco (Ha) 00.10.73  
 Superficie non boschiva percorsa dal fuoco (Ha) 00.00.00  
 Di cui superficie pascoliva percorsa dal fuoco (Ha)  
 Totale superficie percorsa dal fuoco (Ha) 00.10.73

### Lista delle particelle interessate

Codice Nazionale	Foglio	Particella	Sub	Allegato	Sviluppo	Superficie in mq	
						Percorsa	Totale
A564	10	00073	0	0	0	1073	87001



Nota: le particelle percorse dal fuoco sono state individuate mediante sovrapposizione GIS fra i rilievi delle aree boschive o pascolive percorse dal fuoco effettuati dall'Arma dei Carabinieri - Comando Unità per la Tutela Forestale, Ambientale e Agroalimentare e la mappa catastale elaborata del Centro Regionale Servizi Catastali (GISca)

Regione TOSCANA Provincia FIRENZE  
 Comune BAGNO A RIPOLI  
 Località RIMAGGIO

Data incendio 04/09/2016  
 Superficie boschiva percorsa dal fuoco (Ha) 00.00.00  
 Superficie non boschiva percorsa dal fuoco (Ha) 00.07.71  
 Di cui superficie pascoliva percorsa dal fuoco (Ha)  
 Totale superficie percorsa dal fuoco (Ha) 00.07.71

**Lista delle particelle interessate**

Codice Nazionale	Foglio	Particella	Sub	Allegato	Sviluppo	Superficie in mq	
						Percorsa	Totale
A564	23	01388		0	0	802	9351



Nota: le particelle percorse dal fuoco sono state individuate mediante sovrapposizione GIS fra i rilievi delle aree boschive o pascolive percorse dal fuoco effettuati dall'Arma dei Carabinieri - Comando Unità per la Tutela Forestale, Ambientale e Agroalimentare e la mappa catastale elaborata del Centro Regionale Servizi Catastali (GISca)



Regione TOSCANA Provincia FIRENZE  
 Comune BAGNO A RIPOLI  
 Località GRASSINA

Data incendio 12/06/2017

Superficie boschiva percorsa dal fuoco (Ha) 00.07.37

Superficie non boschiva percorsa dal fuoco (Ha) 00.00.00

Di cui superficie pascoliva percorsa dal fuoco (Ha)

Totale superficie percorsa dal fuoco (Ha) 00.07.37

### Lista delle particelle interessate

Codice Nazionale	Foglio	Particella	Sub	Allegato	Sviluppo	Superficie in mq	
						Percorsa	Totale
A564	41	00282		0	0	230	3432
A564	41	00859		0	0	507	10220



Nota: le particelle percorse dal fuoco sono state individuate mediante sovrapposizione GIS fra i rilievi delle aree boschive o pascolive percorse dal fuoco effettuati dall'Arma dei Carabinieri - Comando Unità per la Tutela Forestale, Ambientale e Agroalimentare e la mappa catastale elaborata del Centro Regionale Servizi Catastali (GISca)

Regione TOSCANA Provincia FIRENZE  
 Comune BAGNO A RIPOLI  
 Località V. VERNALESE

Data incendio 18/06/2017  
 Superficie boschiva percorsa dal fuoco (Ha) 00.02.92  
 Superficie non boschiva percorsa dal fuoco (Ha) 00.00.36  
 Di cui superficie pascoliva percorsa dal fuoco (Ha)  
 Totale superficie percorsa dal fuoco (Ha) 00.03.28

### Lista delle particelle interessate

Codice Nazionale	Foglio	Particella	Sub	Allegato	Sviluppo	Superficie in mq	
						Percorsa	Totale
A564	25	00033		0	0	245	56225
A564	25	00035		0	0	83	15756



Nota: le particelle percorse dal fuoco sono state individuate mediante sovrapposizione GIS fra i rilievi delle aree boschive o pascolive percorse dal fuoco effettuati dall'Arma dei Carabinieri - Comando Unità per la Tutela Forestale, Ambientale e Agroalimentare e la mappa catastale elaborata del Centro Regionale Servizi Catastali (GISca)

Regione TOSCANA Provincia FIRENZE  
 Comune BAGNO A RIPOLI  
 Località CASE GORIOLI

Data incendio 21/07/2017

Superficie boschiva percorsa dal fuoco (Ha) 00.03.94

Superficie non boschiva percorsa dal fuoco (Ha) 00.00.00

Di cui superficie pascoliva percorsa dal fuoco (Ha)

Totale superficie percorsa dal fuoco (Ha) 00.03.94

### Lista delle particelle interessate

Codice Nazionale	Foglio	Particella	Sub	Allegato	Sviluppo	Superficie in mq	
						Percorsa	Totale
A564	36	00052		0	0	385	704
A564	36	00167		0	0	8	1920
A564	36	00180		0	0	1	6286



Nota: le particelle percorse dal fuoco sono state individuate mediante sovrapposizione GIS fra i rilievi delle aree boschive o pascolive percorse dal fuoco effettuati dall'Arma dei Carabinieri - Comando Unità per la Tutela Forestale, Ambientale e Agroalimentare e la mappa catastale elaborata del Centro Regionale Servizi Catastali (GISca)

Regione TOSCANA Provincia FIRENZE  
 Comune BAGNO A RIPOLI  
 Località V. VERNALESE

Data incendio 08/09/2017  
 Superficie boschiva percorsa dal fuoco (Ha) 00.01.37  
 Superficie non boschiva percorsa dal fuoco (Ha) 00.00.00  
 Di cui superficie pascoliva percorsa dal fuoco (Ha)  
 Totale superficie percorsa dal fuoco (Ha) 00.01.37

**Lista delle particelle interessate**

Codice Nazionale	Foglio	Particella	Sub	Allegato	Sviluppo	Superficie in mq	
						Percorsa	Totale
A564	25	00002		0	0	137	71085



Nota: le particelle percorse dal fuoco sono state individuate mediante sovrapposizione GIS fra i rilievi delle aree boschive o pascolive percorse dal fuoco effettuati dall'Arma dei Carabinieri - Comando Unità per la Tutela Forestale, Ambientale e Agroalimentare e la mappa catastale elaborata del Centro Regionale Servizi Catastali (GISca)

Regione TOSCANA Provincia FIRENZE  
 Comune BAGNO A RIPOLI  
 Località V. PERUZZI

Data incendio 30/09/2017  
 Superficie boschiva percorsa dal fuoco (Ha) 00.01.22  
 Superficie non boschiva percorsa dal fuoco (Ha) 00.00.61  
 Di cui superficie pascoliva percorsa dal fuoco (Ha)  
 Totale superficie percorsa dal fuoco (Ha) 00.01.83

### Lista delle particelle interessate

Codice Nazionale	Foglio	Particella	Sub	Allegato	Sviluppo	Superficie in mq	
						Percorsa	Totale
A564	45	00165		0	0	118	2489
A564	45	00166		0	0	21	1008
A564	45	00169		0	0	0	5726
A564	45	00979		0	0	44	2040



Nota: le particelle percorse dal fuoco sono state individuate mediante sovrapposizione GIS fra i rilievi delle aree boschive o pascolive percorse dal fuoco effettuati dall'Arma dei Carabinieri - Comando Unità per la Tutela Forestale, Ambientale e Agroalimentare e la mappa catastale elaborata del Centro Regionale Servizi Catastali (GISca)