

Comune di Bagno a Ripoli

Provincia di Firenze

**Istituto Comprensivo Bagno a Ripoli Capoluogo
Ampliamento Plesso Scolastico “ Francesco Granacci ”**

NUOVO EDIFICIO PER UFFICI

RICHIESTA DI AUTORIZZAZIONE PAESAGGISTICA

ai sensi dell'art. 146 del Decreto Legislativo n.42/2004

in adempimento al D.P.C.M. 12 dicembre 2005



- **RENDERING (fotosimulazione con inserimento paesaggistico)**

Data : DICEMBRE 2014

progetto architettonico integrato:

arch. Antonella Carratù
Area 2 - Servizi al Territorio, Lavori Pubblici e Ambiente
Ufficio Progettazione - Comune di Bagno a Ripoli

R.U.P.

ing. Andrea Focardi – Dirigente Area 2
Servizi al Territorio, Lavori Pubblici e Ambiente
Comune di Bagno a Ripoli



1 - PLANIMETRIA AREA DI INTERVENTO ALLO STATO DI FATTO



2 - PLANIMETRIA AREA DI INTERVENTO CON INSERIMENTO PROGETTO



3 - VISTA DEL FOTOINSERIMENTO PROSPETTICO (immagini 4 e 5)



4 – VISTA PROSPETTICA DELL'INGRESSO DELLA SCUOLA DA VIA DEL PARTELLLO ALLO STATO DI FATTO



5 – VISTA PROSPETTICA DELL'INGRESSO DA VIA DEL PARTELO CON FOTOINSERIMENTO DEL PROGETTO

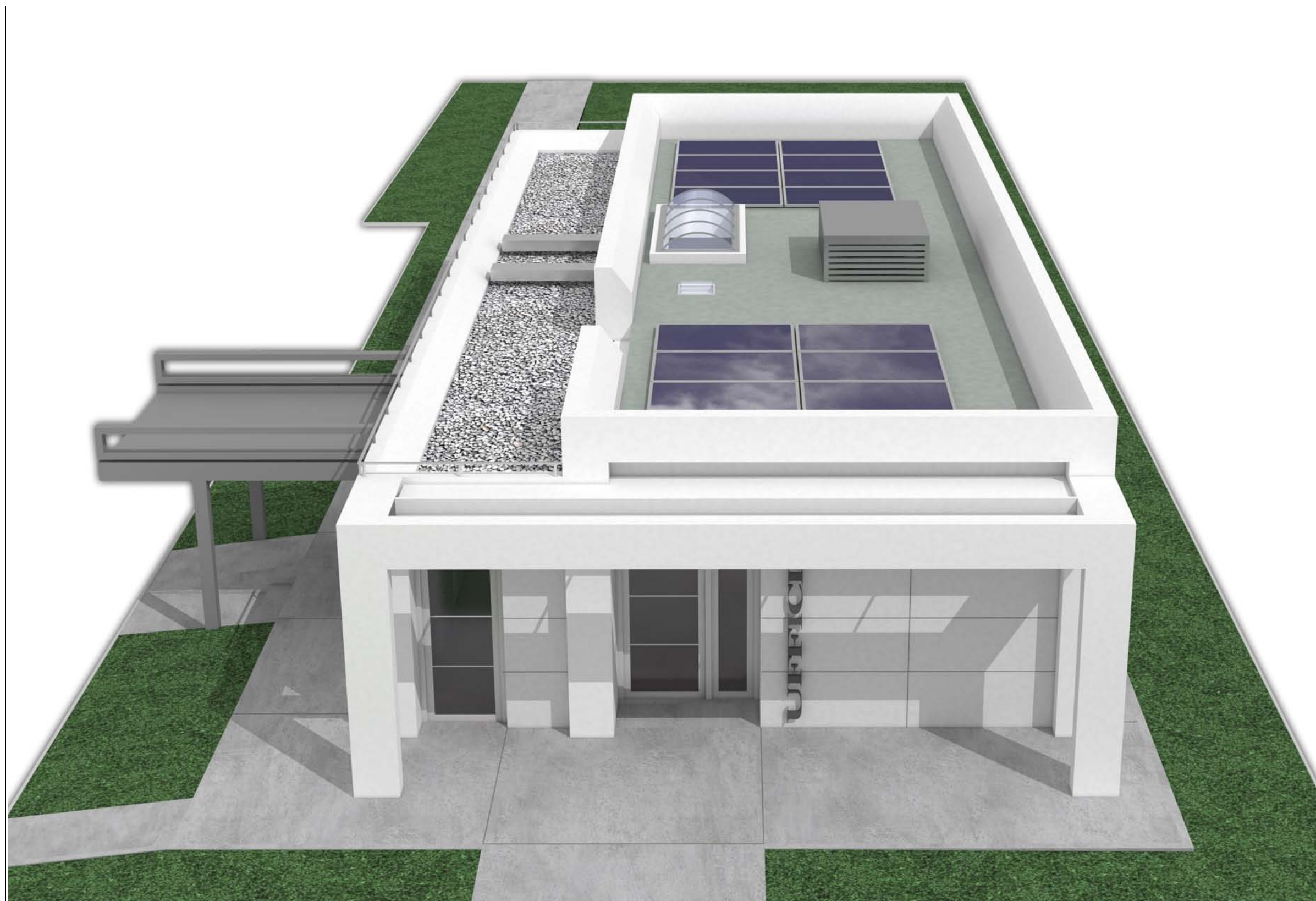

6 – EDIFICIO DI PROGETTO – SIMULAZIONE - VISTA DELLA COPERTURA E INGRESSO UFFICI DA VIA DEL PARTELLO



7 - EDIFICIO DI PROGETTO - SIMULAZIONE DEL PROSPETTO NORD-OVEST VERSO IL PERCORSO PEDONALE



8 – EDIFICIO DI PROGETTO – SIMULAZIONE PROSPETTO NORD-EST E EST-OVEST
LATO PORTICO E LATO PENSILINA DI COLLEGAMENTO AL VECCHIO EDIFICIO SCOLASTICO